Boletín Informativo

Nº 7

CONGRESOS/SIMPOSIOS/JORNADAS

Jornadas de Historia de la Industria y los Servicios

Buenos Aires del 2 al 4 de agosto de 2017.

Desde las diferentes propuestas temáticas se podrán abordar problemáticas específicas en contextos más amplios como son los modelos de desarrollo, los mecanismos de promoción industrial, las relaciones establecidas entre el Estado (o sus diferentes organismos), los empresarios (o sus entidades corporativas) y los trabajadores (y sus organizaciones) en diferentes situaciones históricas.

http://www.aesial.com/jhis.html

Congreso Internacional Sobre el Uso Historiográfico de Archivos Personales

Las II Jornadas/Primer Congreso Internacional "Los archivos personales: prácticas archivísticas, problemas metodológicos y usos historiográficos" se realizarán los días 19, 20 y 21 de abril de 2017 en el Edificio Volta (Av. Presidente Roque Sáenz Peña 832).

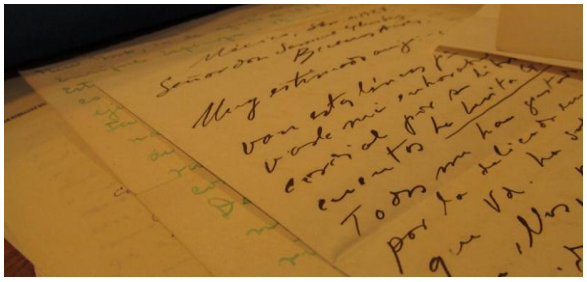

Para conocer en detalle la convocatoria y el programa de actividades, clic aquí.

Para inscribirse como asistentes, clic aquí.

Consultas: jornadasarchivos@cedinci.or

REVISTA

Otros Logos

Revista de Estudios Críticos

Publicación del Centro de Estudios y Actualización en Pensamiento Político, Decolonialidad e Interculturalidad -CEAPEDI- (Facultad de Humanidades de la Universidad Nacional del Comahue).

“Modelo THER de capital intelectual hotelero: una aproximación para su medición”

Autoras: Mg. María Alejandra Gazzera, Mg. Lorenna Lizzi Lombardo y Mg. Fabiana Andrea Quadrini.

Integrantes del núcleo de Turismo y Recreación perteneciente al Instituto Patagónico de Estudios de Humanidades y Ciencias Sociales.

La obra que aquí se presenta, fue publicada recientemente como producto de varias investigaciones financiadas por la Universidad Nacional del Comahue, en el marco de las líneas de investigación del Centro de Estudios del Conocimiento e Innovación Empresarial Turístico –CECIET-perteneciente a la Facultad de Turismo, de la Universidad Nacional del Comahue.

En tal sentido, a partir de los resultados presentados, se pretende aportar una interesante y novedosa explicación a la forma de crear valor y competitividad mediante el desarrollo y adopción de indicadores de medición, evaluación y gestión del Capital Intelectual adaptado a las empresas turísticas más representativas del sector hotelero independientemente de su escala y / o categoría de la Patagonia, Argentina.

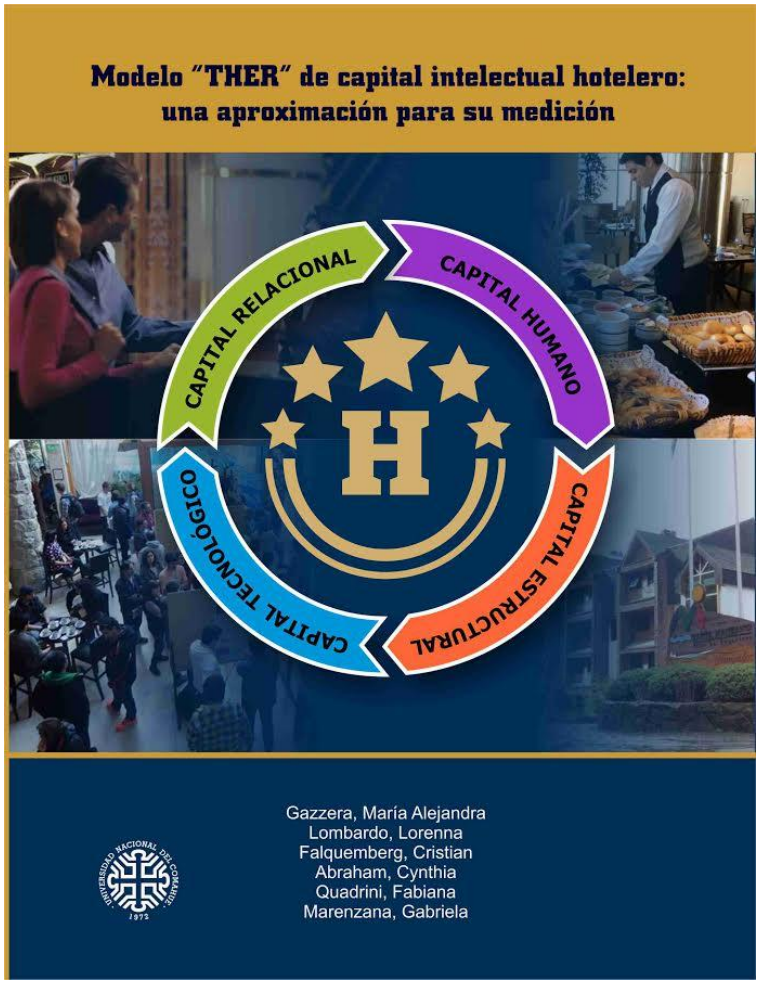

IPEHCS

BOLETÍN INFORMATIVO

XVII Jornadas Nacionales Agora Philosophica

La cuestión del reconocimiento: Perspectivas históricas y contemporáneas

Mar del Plata, 16 y 17 de noviembre de 2017/ Sede: Piso 13 Banco Provincia (San Martín 2563).

Para más información haga click aquí. / Contacto: jornadasagoramdp@gmail.com

CANAL IPEHCS

IPEHCS

BOLETÍN INFORMATIVO

Inicio: 2 de mayo de 2017.
Duración: 4 meses.

Modalidad Virtual

Propuesta académica

Este curso se propone formar en el uso enriquecido de los archivos digitales en relación a las prácticas de investigación y de enseñanza. Desde distintas perspectivas, se trabajan conceptos, experiencias, prácticas y dilemas en torno a la digitalización, el acceso, y el uso de archivos como patrimonio para repensar la historia, dialogar con el presente, e interrogarnos sobre los procesos de transmisión. Más info

Equipo docente

Inés Dussel, Darío Pulfer, Paula Félix Didier, Cora Gamarnik, Edgardo Castro, Ana Guerra, Graciela Viñuales, Ramón Gutiérrez, Javier Trímboli, (entre otros).

Destinatarios

Docentes de ciencias sociales, bibliotecarios, investigadores, curadores, productores de contenidos, gestores culturales, expertos en patrimonio, archivistas, historiadores.

Informes e inscripción:

Los interesados deberán completar el formulario de preinscripción y enviar un correo electrónico a: **archivosdigitales@flacso.org.ar** / Teléfono: +54 11 5238 - 9300 Interno: 392.

FLACSO - Argentina / Tucumán 1966, C.A.B.A / www.flacso.org.ar

IPEHCS

BOLETÍN INFORMATIVO

CONICET

INCIHUSA

Programa Interdisciplinario de Alta Formación

2017

ABRIL 10, 11 Y 12

Módulo: HUMANIDADES Y CIENCIAS SOCIALES

CURSO DE POSTGRADO

Las políticas económicas en la Argentina contemporanea. Del peronismo clásico al kirchnerismo

Prof. Dr. Claudio Belini

Pehesa/Instituto Ravignani CONICET-UBA

Temario

1. El desarrollo argentino en el largo plazo
2. Apogeo y crisis de la economía política del peronismo
3. La estrategia económica del desarrollismo, 1958-1972
4. La crisis de la economía peronista. Del programa nacionalista al giro ortodoxo
5. La primera apertura y las políticas monetaristas, 1976-1983
6. Las políticas económicas del radicalismo. Del enfoque keynesiano a la estabilización heterodoxa
7. El "modelo" de la convertibilidad. Segunda apertura, desindustrialización y crisis
8. La crisis del 2001 y la política económica del kirchnerismo, 2001-2015

Carga horaria 18 hs con evaluación numérica, régimen tutorial

Horarios 9 a 12 hs y 15 a 18 hs

Lugar Sala Ñacuñán, CCT CONICET Mendoza
Av. Adrián Ruiz Leal s/n, Parque San Martín. Mendoza

Certificación oficial INCIHUSA, CCT-CONICET Mendoza

Arancel $ 1.200

Modalidad de pago Transferencia bancaria:
Programa Interdisciplinario de Alta Formación del INCIHUSA.
Titular: Fundación INNOVA-T C.U.I.T. 30-66317036-4
Banco Francés-Suc. 240. Cuenta Corriente $ N° 240/002141/2
CBU: 0170240020000000214124 (remitir comprobante al mail de contacto)

Dirección de contacto piaf2012@mendoza-conicet.gob.ar
www.mendoza-conicet.gob.ar/portal/incihusa

IPEHCS

BOLETÍN INFORMATIVO

Instituto de Desarrollo Económico y Social

Universidad Nacional de General Sarmiento

PROGRAMA DE POSGRADO EN CIENCIAS SOCIALES UNGS-IDES

MAESTRÍA EN CIENCIAS SOCIALES

Acreditada mediante Res. CONEAU N° 224/11 y categorizada como "B"

DOCTORADO EN CIENCIAS SOCIALES

Acreditado mediante Res. CONEAU N° 230/11 y categorizado como "B"

invita al seminario

Lecturas en Ciencias Sociales

Dimensión simbólico-cultural en la sociedad, la economía y la política

Dr. Alejandro Dujovne Dr. Sergio Serulnikov Dr. Sergio Caggiano

PROBLEMÁTICAS DEL SEMINARIO

El seminario propone la lectura y análisis sistemático de investigaciones significativas en las ciencias sociales, clásicas y contemporáneas, con diferentes orientaciones disciplinarias. En cada libro, se rescatarán sus conceptos básicos, la construcción teórica y el aparato conceptual del autor, las posturas del autor en el campo intelectual correspondiente, las estrategias metodológicas y narrativas utilizadas y las evidencias mostradas. El curso se organizará a partir del eje temático dimensiones simbólico-culturales en la sociedad, la economía y la política, que orientará la posterior puesta en común de los autores y libros abordados. En este caso, se tratarán tres problemáticas diferentes. La primera estará vinculada con la microhistoria, en particular, a partir de El queso y los gusanos *de Carlo Ginzburg, junto a una serie de textos programáticos. En segundo lugar, se trabajará en torno de los estudios culturales de la Escuela de Birmingham a partir de una serie de obras de Raymond Williams, en particular,* Marxismo y literatura *y* Sociología de la cultura. *Finalmente, se indagarán tres obras claves de Pierre Bourdieu,* Las reglas del arte, Intelectuales, política y poder *y* El sentido social del gusto.

FORMATO DEL CURSO
Diez encuentros semanales, los días lunes de 18 hs. a 21 hs.
(30 horas)

FECHA DE INICIO
20 de marzo de 2017

INFORMES e INSCRIPCIÓN
posgradosociales@ungs.edu.ar / doctorado@ides.org.ar

Campus UNGS: (54-11) 4469-7500 (int.7196) de 10 hs. a 17 hs. www.ungs.edu.ar
IDES: (54-11) 4804-4949 (int.103) de 16 hs. a 21 hs. www.ides.org.ar

LUGAR DEL SEMINARIO
Instituto de Desarrollo Económico y Social
Aráoz 2838 - Ciudad Autónoma de Buenos Aires

IPEHCS

BOLETÍN INFORMATIVO

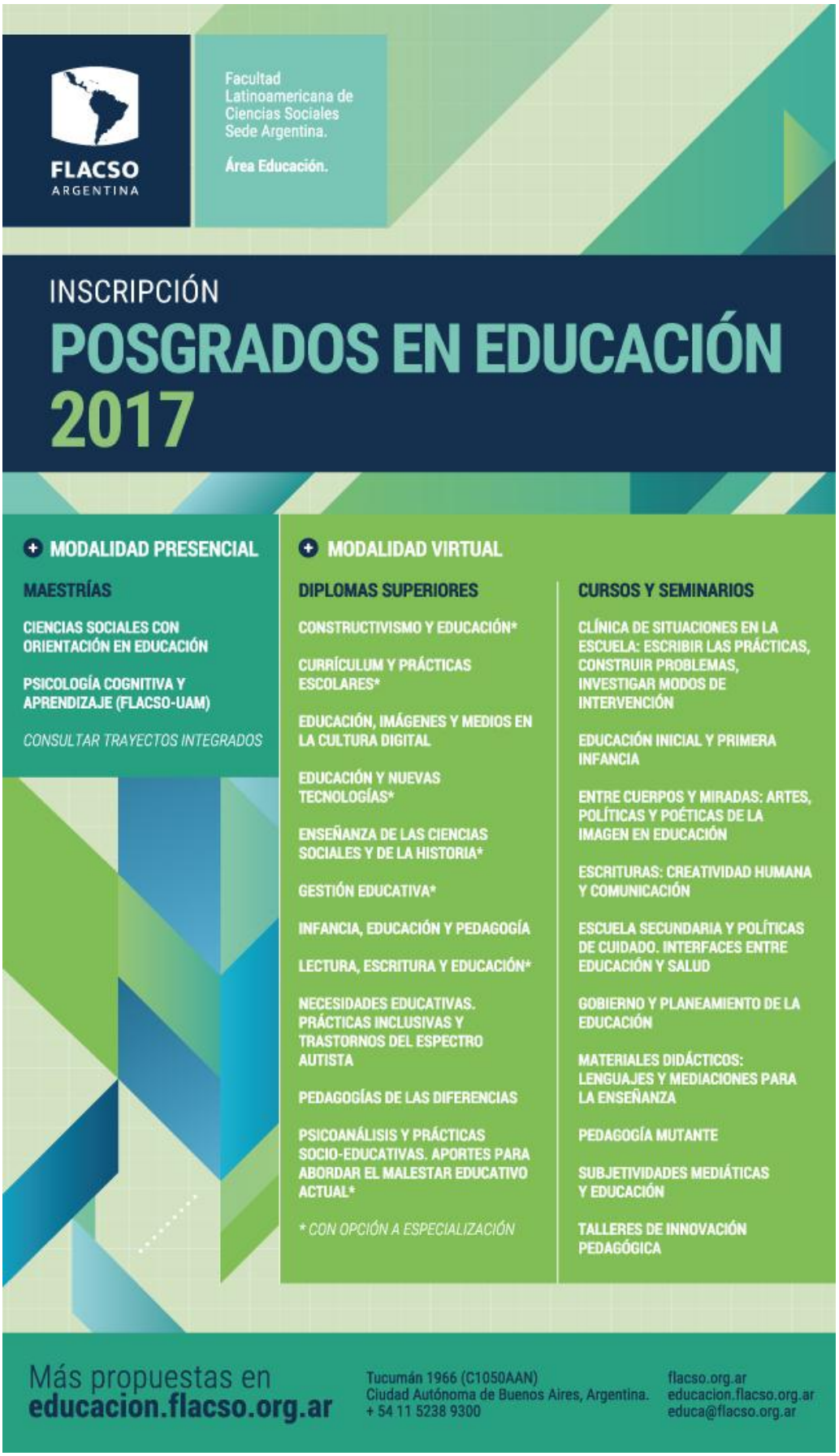

IPEHCS

BOLETÍN INFORMATIVO